

Profil 3035-O

Ref. A08441

Ref. arch B8441

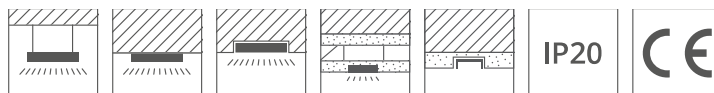
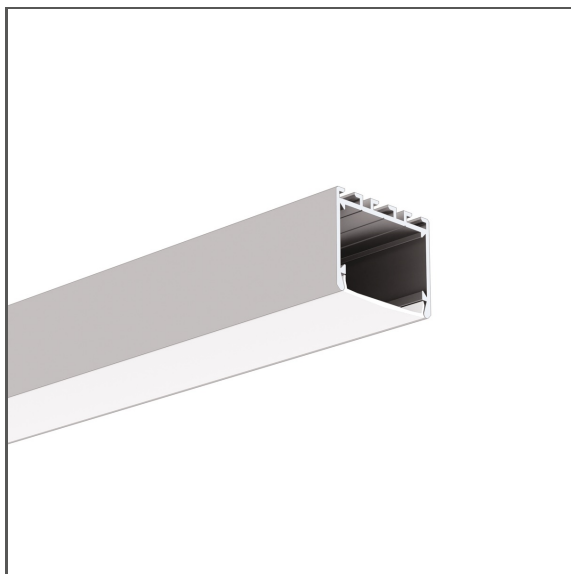

- Glatte Profilwände
- Breite Palette an Zubehör

ZWECK DES PRODUKTS

- Hauptbeleuchtung und dekorative Beleuchtung

INSTALLATION

- an der Oberfläche oder aufgehängt, mit speziellem Zubehör oder entsprechend ausgewählten Schrauben
- einfach zu Strängen und Systemen kombinierbar

ZUSÄTZLICHE INFORMATION

- Standardlängen von KLUŚ Profilen und Abdeckungen: 1000mm (Toleranz ± 1,5mm) und 2005mm / 3010mm (Toleranz +5mm); für ausgewählte Abdeckungen 6050mm, 10050mm (Toleranz +5mm)
- Bei der Auswahl einer nicht standardmäßigen Länge der Profile / Abdeckungen sollten Sie den Zuschnittservice bei KLUŚ dazuwählen

TECHNISCHE ZEICHNUNG

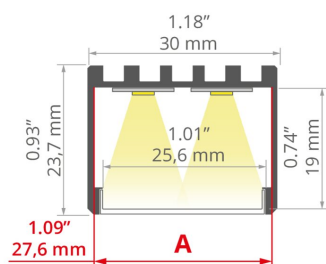

TECHNISCHE SPEZIFIKATIONEN

Material	Aluminium
Farbe	■ silbern eloxiert
Mögliche IP der Leuchte	20
Mögliche Formen der Leuchte	rechteckiger
Profilquerschnitt	rechteckiger
Breite	30 mm
Höhe	23.7 mm
LED-Klebebreite A	27.6 mm
Anzahl LED-Streifen A (8 mm breit)	3
Lichtlinienfähig	ja
Gebäudetyp	Kommerzielles Gebäude, Handelsgebäude, Kulturelle/Unterhaltungseinrichtung, HoReCa-Anlage
Einrichtungszone	Büro, Küche, Konferenzraum, Verkehrswege
Abdeckung zugeschnitten auf die Profillänge	ja
Möglichkeit der einfachen Verbindung zu Strängen	ja

Länge	Ref
1000 mm	A08441A_1 B8441ANODA_1
2005 mm	A08441A_2 B8441ANODA_2
3010 mm	A08441A_3 B8441ANODA_3

Profil 3035-O

Ref. A08441

Ref. arch B8441

Kabelführung von unten

ja

BEISPIELPROJEKTE

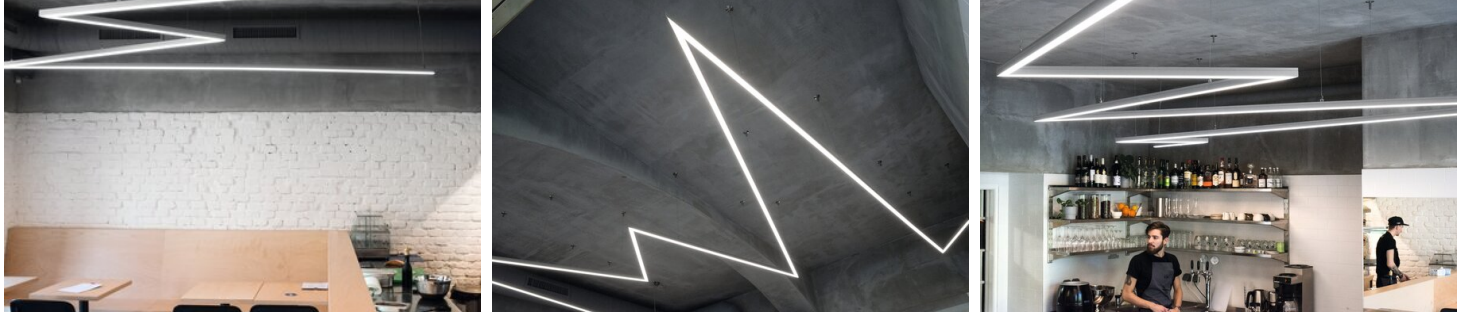

VERWANDTE PROFILE > TECHNISCHE PROFILE

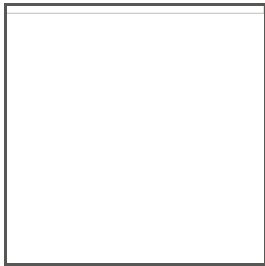

RAM-3035-KOZE



A18056

Ref. arch 18056

PASSENDES ZUBEHÖR > ABDECKUNGEN

NAME	MATERIAL	LICHTDURCHLÄSSIGKEIT	FARBE	REF.
3035	 PC	62 %	<input type="checkbox"/> milchige	B17141M 17141

PASSENDES ZUBEHÖR > ENDKAPPEN

NAME	MATERIAL	FARBE	REF.
3035-O	 ABS	<input checked="" type="checkbox"/> grau	C24274C02 24274
3035-O-HQ	 Aluminium	<input checked="" type="checkbox"/> silbern	C28217AS 42625

PASSENDES ZUBEHÖR > ANDERE > AUFHÄNGUNGS- UND BEFESTIGUNGSSÄTZE

Profil 3035-O

Ref. A08441

Ref. arch B8441



BEFESTIGUNG SET

W1
C28203N00
Ref. arch 42602

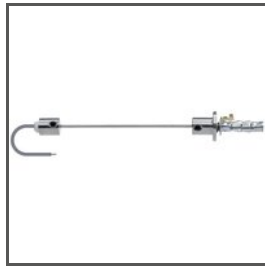

BEFESTIGUNG SET

W2
C28204N00
Ref. arch 42603



BEFESTIGUNG SET

W6
C28205N00
Ref. arch 42604



BEFESTIGUNG SET

RD-1
C28231
Ref. arch 42658NI, 42658GSS,
42658L9005, 42658L9010



BEFESTIGUNG SET

RG-1
C28230P00, C28230P01,
C28230L10, C28230L07
Ref. arch 42647NI, 42647GSS,
42647L9010, 42647L9005



BEFESTIGUNG SET

RD-3
C28233P00, C28233P01,
C28233L10, C28233L07
Ref. arch 42659NI, 42659GSS,
42659L9010, 42659L9005



BEFESTIGUNG SET

RD-2
C28232P00, C28232P01,
C28232L10, C28232L07
Ref. arch 42653NI, 42653GSS,
42653L9010, 42653L9005



BEFESTIGUNG SET

RD-4
C28234P00, C28234P01,
C28234L10, C28234L07
Ref. arch 42657NI, 42657GSS,
42657L9010, 42657L9005

PASSENDES ZUBEHÖR > ANDERE > OBERFLÄCHENFEDERN

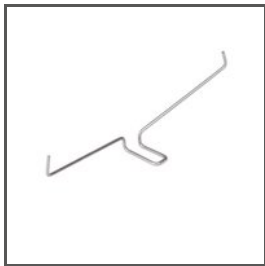

FEDER

GP
C24500N00
Ref. arch 00293

PASSENDES ZUBEHÖR > ANDERE > SCHUTZVORRICHTUNGEN UND SPERREN

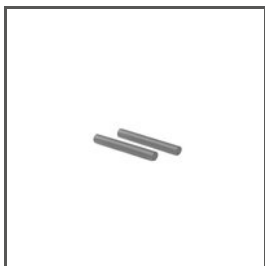

SPERRE

ZM
C28194N00
Ref. arch 42520

Profil 3035-O

Ref. A08441

Ref. arch B8441

PASSENDES ZUBEHÖR > ANDERE > SONSTIGE



KABELVERSCHRAUBUNG

6,4x3

C42264C07

Ref. arch 42264

PASSENDES ZUBEHÖR > ANDERE > SONSTIGES ZUBEHÖR



SCHRAUBEN

2.9X6.5 DIN7981F

Z70283

Ref. arch 70283

PASSENDES ZUBEHÖR > ANDERE > STANDARD-BEFESTIGUNGEN UND -KÖPFE FÜR PROFILE



KOPF

BZP

C28113N00

Ref. arch 42213



BEFESTIGUNG

FI-10-ZM-P

C28117N00

Ref. arch 42244



BEFESTIGUNG

FI-10-ZM-W

C28116N00

Ref. arch 42242



BEFESTIGUNG

DP-45-MOC

C28256N00

Ref. arch 00652



BEFESTIGUNG

FI-8-LIN-ZM

C28170N00, C28170L10,
C28170L07

Ref. arch 42285, 42285L9010,
42285L9005



BEFESTIGUNG

UCHO-ZM

C28192N00, C28192L07

Ref. arch 42512, 42525



BEFESTIGUNG

FI-8-PRET-ZM

C28189

Ref. arch 42347

PASSENDES ZUBEHÖR > ANDERE > STROMFÜHRENDE BEFESTIGUNGEN UND KÖPFE FÜR PROFILE



BEFESTIGUNG

PUSZ-PRET-ZM

C28161N00, C28161L10,
C28161L07

Ref. arch 42276, 42276L9010,
42276L9005



BEFESTIGUNG

FI-8-LIN-ZMZ

C28171N00, C28171L10,
C28171L07

Ref. arch 42286, 42286L9010,
42286L9005



BEFESTIGUNG

PUSZ-LIN-ZM

C28160N00, C28160L10,
C28160L07

Ref. arch 42275, 42275L9010,
42275L9005



BEFESTIGUNG

PUSZ-LIN-MR

C28163N00, C28163L10,
C28163L07

Ref. arch 42278, 42278L9010,
42278L9005

PASSENDES ZUBEHÖR > ANDERE > VERBINDUNGSTÜCKE



VERBINDUNGSTÜCK

ZM-60

C28243N00

Ref. arch 42736