

Profil KOZUS-CR

Ref. A00600

Ref. arch C0600

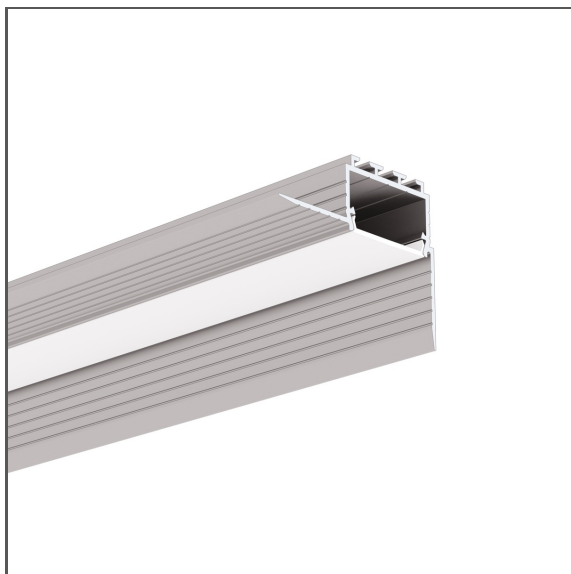

IP20

CE



- Montage auf 16 mm | 0.63" Gipskartonplatten
- Einbau in Ecken
- Keine Kollision mit der Deckenkonstruktion
- Lichtlinie bündig mit der Oberfläche
- Unsichtbare Aluminiumelemente

ZWECK DES PRODUKTS

- Hauptbeleuchtung und dekorative Beleuchtung

INSTALLATION

- im Gipskartonplatten, mit Montageklebern
- einfach zu Strängen und Systemen kombinierbar

ZUSÄTZLICHE INFORMATION

- um die Leuchte während des Einbaus zu schützen, sollte eine Schutzeinlage TECH-22 verwendet werden
- Standardlängen von Kluś Profilen und Abdeckungen: 1000mm (Toleranz $\pm 1,5$ mm) und 2005mm / 3010mm (Toleranz +5mm); für ausgewählte Abdeckungen 6050mm, 10050mm (Toleranz +5mm)
- Bei der Auswahl einer nicht standardmäßigen Länge der Profile / Abdeckungen sollten Sie den Zuschnittservice bei KLUŚ dazuwählen

TECHNISCHE ZEICHNUNG

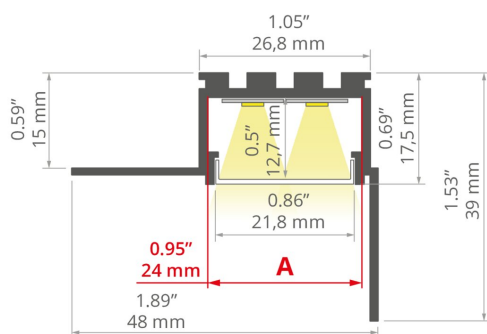

TECHNISCHE SPEZIFIKATIONEN

Material	Aluminium
Farbe	■ silbern Nicht eloxiert
Mögliche IP der Leuchte	20
Mögliche Formen der Leuchte	rechteckiger
Profilquerschnitt	rechteckiger
Breite	48 mm
Höhe	39 mm
LED-Klebebreite A	24 mm
Anzahl LED-Streifen A (8 mm breit)	3
Lichtlinienfähig	ja
Gebäudetyp	HoReCa-Anlage, Kommerzielles Gebäude, Handelsgebäude, Kulturelle/Unterhaltungseinrichtung
Einrichtungszone	lobby / foyer, Wandbeleuchtung, Verkehrswege
Abdeckung zugeschnitten auf die Profillänge	ja
Möglichkeit der einfachen Verbindung zu Strängen	ja
Für GK-Platten	ja

Länge	Ref
1000 mm	A00600N_1 C0600NA_1
2005 mm	A00600N_2 C0600NA_2
3010 mm	A00600N_3 C0600NA_3

Profil KOZUS-CR

Ref. A00600

Ref. arch C0600

Zur Deckung mit Feinputz	ja
Kabelführung von unten	ja

BEISPIELPROJEKTE

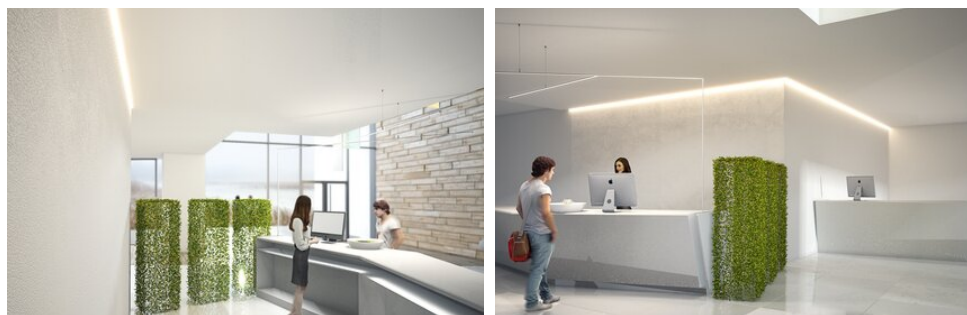





Profil KOZUS-CR

Ref. A00600

Ref. arch C0600

PASSENDEN ZUBEHÖR > ABDECKUNGEN

NAME	MATERIAL	LICHTDURCHLÄSSIGKEITFARBE	REF.
LIGER-22		PC	62 % <input type="checkbox"/> milchige B17032M 17032V1
			B17032M 17032V1OP
			39 % <input checked="" type="checkbox"/> schwarz B17032C 17087
HS-22		PC	73 % <input type="checkbox"/> milchige B17011M 17011
			94 % <input checked="" type="checkbox"/> transparente B17011T 17022
			88 % <input checked="" type="checkbox"/> mattierte B17013F 17016
G-K		PMMA	B17204F 00415
			72 % <input type="checkbox"/> milchige B17013M 17013
			24 % <input checked="" type="checkbox"/> schwarz B17013C 17014
			47 % <input type="checkbox"/> milchige B17203M 00413
			69 % B17006M 17010
G-L		PMMA	17008 17008
			85 % <input checked="" type="checkbox"/> mattierte 95 % <input checked="" type="checkbox"/> transparente B17006T 17006
			85 % <input checked="" type="checkbox"/> mattierte B17006F 17017
			17008 17008
			95 % <input checked="" type="checkbox"/> transparente B17006T 17006
			30 % <input checked="" type="checkbox"/> schwarz B17006C 17012
			86 % <input checked="" type="checkbox"/> mattierte B17042F 17042

PASSENDEN ZUBEHÖR > ENDKAPPEN

NAME	MATERIAL	FARBE	REF.
KOZUS	 PP	<input checked="" type="checkbox"/> grau	C24148C02 24148

PASSENDEN ZUBEHÖR > ANDERE > PROFILBLENDEN

Profil KOZUS-CR

Ref. A00600

Ref. arch C0600

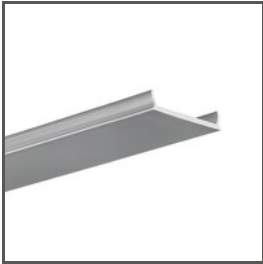

BEFESTIGUNGSBLENDE

MP-22

C28261L01_0.25,
C28261L10_0.25,
C28261L07_0.25

Ref. arch 17167, 17167L9010,
17167L9005

PASSENDES ZUBEHÖR > ANDERE > SONSTIGE



KABELVERSCHRAUBUNG

6x1,2

C24517C07

Ref. arch 00802

PASSENDES ZUBEHÖR > ANDERE > TECHNISCHE EINLAGEN UND SCHUTZEINLAGEN



SCHUTZEINLAGE

TECH-22

C24531C02

Ref. arch 17124

PASSENDES ZUBEHÖR > ANDERE > VERBINDUNGSTÜCKE

Profil KOZUS-CR

Ref. A00600

Ref. arch C0600



VERBINDUNGSSTÜCK

ZM-NA-120

C28242N00

Ref. arch 42729