



- Kaum sichtbare Aluminiumelemente
- Einfacher Wartung

ZWECK DES PRODUKTS

- Hauptbeleuchtung und dekorative Beleuchtung

INSTALLATION

- in Einlässen, mit einer speziellen Montageleiste
- einfach zu Strängen und Systemen kombinierbar

ZUSÄTZLICHE INFORMATION

- Standardlängen von Kluś Profilen und Abdeckungen: 1000mm (Toleranz ± 1,5mm) und 2005mm / 3010mm (Toleranz +5mm); für ausgewählte Abdeckungen 6050mm, 10050mm (Toleranz +5mm)
- Bei der Auswahl einer nicht standardmäßigen Länge der Profile / Abdeckungen sollten Sie den Zuschnittservice bei KLUŚ dazuwählen

TECHNISCHE ZEICHNUNG

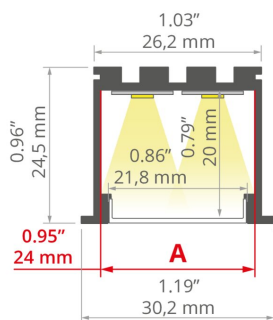

TECHNISCHE SPEZIFIKATIONEN

Material	Aluminium
Mögliche IP der Leuchte	20, 65
Mögliche Formen der Leuchte	polygonal
Profilquerschnitt	rechteckiger
Breite	30.2 mm
Höhe	24.5 mm
LED-Klebebreite A	24 mm
Anzahl LED-Streifen A (8 mm breit)	2
Lichtlinienfähig	ja
Biegemöglichkeit	ja
Minimaler Außenradius	3000 mm
Minimaler Innenradius	3000 mm
Gebäudetyp	Kommerzielles Gebäude
Einrichtungszone	Büro, lobby / foyer, Schaufenster und Ausstellungen, Konferenzraum
Abdeckung zugeschnitten auf die Profillänge	ja
Möglichkeit der einfachen Verbindung zu Strängen	ja

Farbe	Länge	Ref
■ silbern eloxiert	1000 mm	A05553A_1 B5553ANODA_1
	2005 mm	A05553A_2 B5553ANODA_2
	3010 mm	A05553A_3 B5553ANODA_3
■ schwarz eloxiert	1000 mm	A05553A07_1 B5553K7_1
	2005 mm	A05553A07_2 B5553K7_2
	3010 mm	A05553A07_3 B5553K7_3
□ weiß lackiert	3010 mm	A05553L100D_3 B5553L90100D_3
	2005 mm	A05553L100D_2 B5553L90100D_2
	1000 mm	A05553L100D_1 B5553L90100D_1
	2005 mm	A05553L070D_2 B5553L90050D_2

Profil LOKOM

Ref. A05553

Ref. arch B5553

Für GK-Platten	ja
Kabelführung von unten	ja

Farbe	Länge	Ref
■ schwarz lackiert	1000 mm	A05553L07OD_1 B5553L9005OD_1
	3010 mm	A05553L07OD_3 B5553L9005OD_3

BEISPIELPROJEKTE

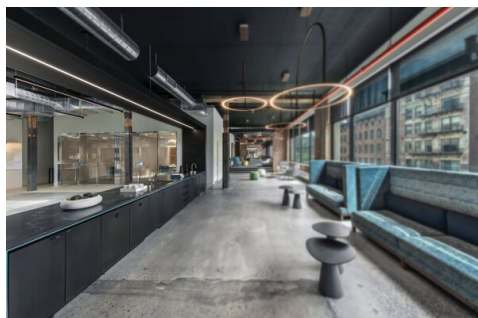
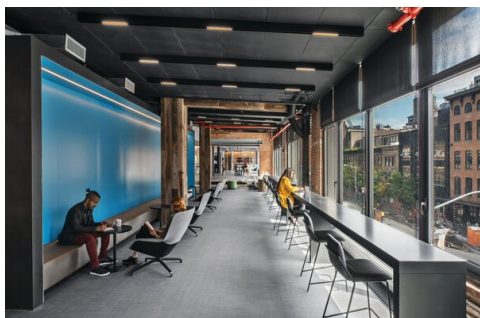

VERWANDTE PROFILE > TECHNISCHE PROFILE

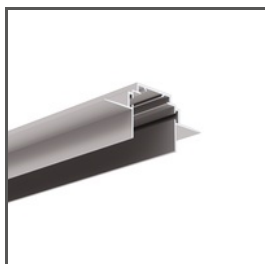

TEKNIK-ZM
A00399
Ref. arch C0399

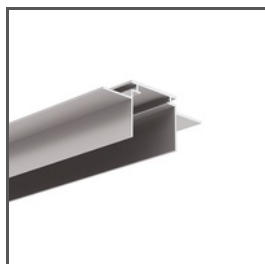

TEKUS
A06638V
Ref. arch B6638V1

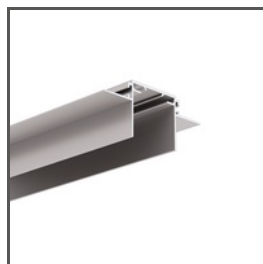





TEKUS-ZM
A01293
Ref. arch C1293



TEKNIK-ZM-TK
A01554
Ref. arch C1554

PASSENDEN ZUBEHÖR > ABDECKUNGEN

NAME	MATERIAL	LICHTDURCHLÄSSIGKEITFARBE	REF.
G-L	 PMMA	47 % <input type="checkbox"/> milchige	B17203M 00413
		69 %	B17006M 17010
		85 % <input type="checkbox"/> mattierte	17008 17008
		95 % <input checked="" type="checkbox"/> transparente	B17006T 17006
		85 % <input checked="" type="checkbox"/> mattierte	B17006F 17017
		17008 17008	
		95 % <input checked="" type="checkbox"/> transparente	B17006T 17006
		30 % <input checked="" type="checkbox"/> schwarz	B17006C 17012
		88 % <input type="checkbox"/> mattierte	B17013F 17016
		G-K	 PMMA
24 % <input checked="" type="checkbox"/> schwarz	B17013C 17014		
73 % <input type="checkbox"/> milchige	B17011M 17011		
HS-22	 PC	94 % <input checked="" type="checkbox"/> transparente	B17011T 17022
		62 % <input type="checkbox"/> milchige	B17032M 17032V1
LIGER-22	 PC	B17032M 17032V1OP	
		39 % <input checked="" type="checkbox"/> schwarz	B17032C 17087
MUN-22	 PC	86 % <input type="checkbox"/> mattierte	B17042F 17042

PASSENDEN ZUBEHÖR > ENDKAPPEN

NAME	MATERIAL	FARBE	REF.
LOKOM	 PP	<input checked="" type="checkbox"/> grau	C24005C02 24005
		<input checked="" type="checkbox"/> silbern	C24005L01 24103
		<input type="checkbox"/> weiß	24410
		<input checked="" type="checkbox"/> schwarz	C24005C07 24009

PASSENDES ZUBEHÖR > RELATED LED



K-1210-12V

K-1210-12

Ref. arch K-1210-12V



K-1275-12V

K-1275-12

Ref. arch K-1275-12V



WP-K-1220-12V

KWP-1220-12

Ref. arch WP-K-1220-12V

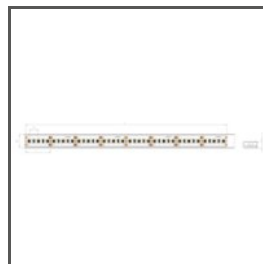

WP-K-1275-12V

KWP-1275-12

Ref. arch WP-K-1275-12V



WP-K-1220-IP65-12V

_błąd

Ref. arch WP-K-1220-IP65-12V



K-1275-RGB-12V

K-RGB-1275-12

Ref. arch K-1275-RGB-12V

PASSENDES ZUBEHÖR > RELATED LED > HÖHE EFFIZIENZ

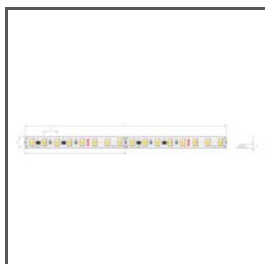

K-HE-0480-HD-24V

K-HEHD-0480-24

Ref. arch K-HE-0480-HD-24V

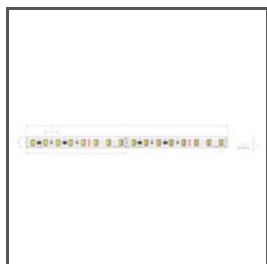

K-HE-0960-HD-24V

K-HEHD-0960-24

Ref. arch K-HE-0960-HD-24V

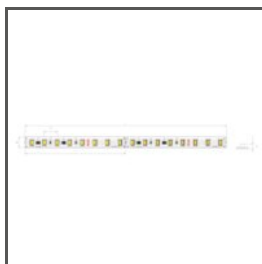

K-HE-1440-HD-24V

K-HEHD-1440-24

Ref. arch K-HE-1440-HD-24V

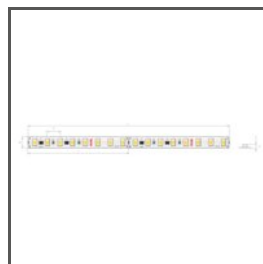

K-HE-1920-HD-24V

K-HEHD-1920-24

Ref. arch K-HE-1920-HD-24V

PASSENDES ZUBEHÖR > RELATED LED > MONOWEISS



WP-K-1640-HD-IP65-24V

KWP-GHD-1640-24

Ref. arch WP-K-1640-HD-IP65-24V



WP-K-1910-HD-IP65-24V

KWP-GHD-1910-24

Ref. arch WP-K-1910HDIP6524V



WP-K-1220-IP65-24V

KWP-1220-IP65-24

Ref. arch WP-K-1220-IP65-24V

PASSENDES ZUBEHÖR > RELATED LED > RGB / RGB-W / RGB-CTT



K-1530-RGB+W-24V
K-RGBW-1530-24
Ref. arch K-1530-RGB+W-24V



WP-K-1530-RGB+W-24V
KWP-RGBW-1530-24
Ref. arch WP-K-1530-RGB+W-24V

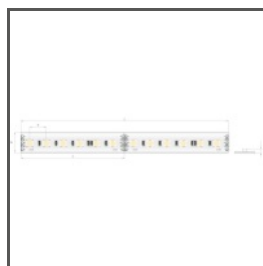

K-1920-120-RGB-24V
K-RGB-1920-120-24
Ref. arch K-1920-120-RGB-24V

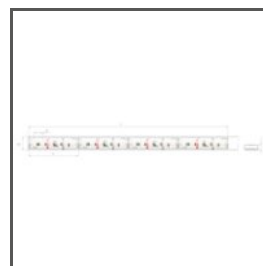

WP-K-1920-120-RGB-24V
KWP-1920-120-RGB-24
Ref. arch WP-K-1920-120-RGB-24V

PASSENDES ZUBEHÖR > ANDERE > EINRASTEN



EINRASTER
TEKNIK
C24003C10
Ref. arch 24003

PASSENDES ZUBEHÖR > ANDERE > FORMSTÜCKE

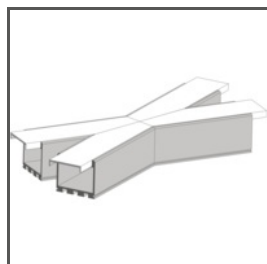

FORMSTÜCK
X135
X135

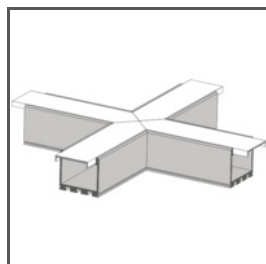

FORMSTÜCK
X90
X90

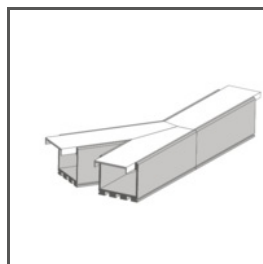

FORMSTÜCK
T135R
T135R

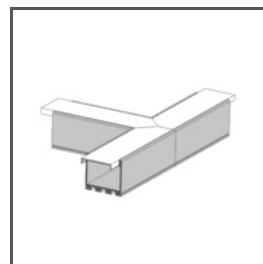

FORMSTÜCK
T90
T90

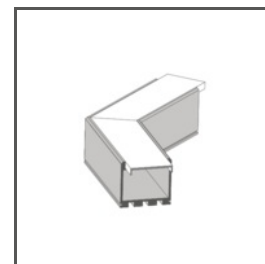

FORMSTÜCK
L135
L135

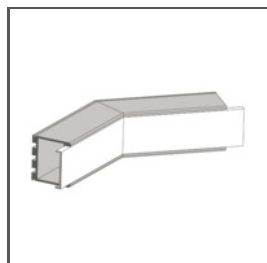

FORMSTÜCK
L135PW
L135PW

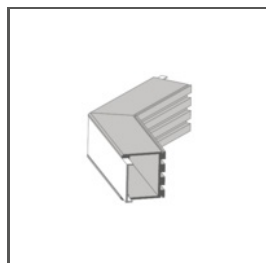

FORMSTÜCK
L135PZ
L135PZ

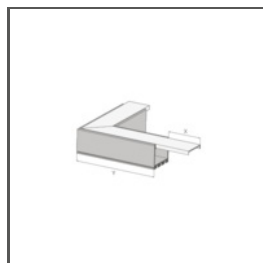

FORMSTÜCK
L90
L90



FORMSTÜCK
L90PW
L90PW

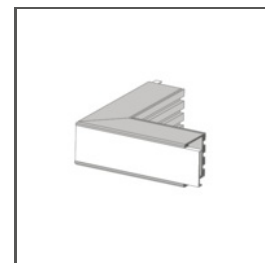

FORMSTÜCK
L90PZ
L90PZ

PASSENDES ZUBEHÖR > ANDERE > PROFILBLENDEN

Profil LOKOM

Ref. A05553

Ref. arch B5553



BEFESTIGUNGSBLENDE

MP-22

C28261L01_0.25,
C28261L10_0.25,
C28261L07_0.25

Ref. arch 17167, 17167L9010,
17167L9005

PASSENDES ZUBEHÖR > ANDERE > SONSTIGE



KABELVERSCHRAUBUNG

6,4x3

C42264C07

Ref. arch 42264

PASSENDES ZUBEHÖR > ANDERE > VERBINDUNGSSTÜCKE



VERBINDUNGSSTÜCK

ZM-180

C28075N00

Ref. arch 40693